

# COMUNICAÇÃO PARA O DESENVOLVIMENTO

CIDADE ESCOLA  
**APRENDIZ**





# COMUNICAÇÃO PARA O DESENVOLVIMENTO



COMUNICAÇÃO  
PARA O  
DESENVOLVIMENTO

## COMUNICAÇÃO PARA O DESENVOLVIMENTO



- Comunicação: uma das principais ferramentas de desenvolvimento e transformação social.
- Expertise: educação e direitos humanos, com foco na infância e juventude.
- Conteúdos e estratégias para **articular, mobilizar, engajar e influenciar políticas públicas (advocacy)** de forma aprofundada, rápida e inovadora.

## COMUNICAÇÃO PARA O DESENVOLVIMENTO



**Comunicação para o desenvolvimento:** o uso das diversas ferramentas e estratégias de comunicação a serviço do desenvolvimento integral dos indivíduos.

Inspiração nas práticas do **UNICEF**

## COMUNICAÇÃO PARA O DESENVOLVIMENTO



A Cidade Escola Aprendiz desenvolve diversas estratégias dentro deste campo, como:

**Media Advocacy:**

influência de políticas públicas a partir da mídia;

**Mobilização Social:**

engajamento de pessoas em torno de um mesmo tema;

## COMUNICAÇÃO PARA O DESENVOLVIMENTO



A Cidade Escola Aprendiz desenvolve diversas estratégias dentro deste campo, como:

- **Mudança de comportamento:** campanhas de conscientização e informação sobre determinada alteração de atitude;
- **Educomunicação:** processo de aprendizagem e transformação a partir do uso de mídias.

## Eixos de atuação





Por que a  
comunicação  
é importante  
no combate ao  
trabalho  
infantil?  
▼

- **Sensibilização** para o tema
- **Não naturalização** do problema
- **Formação de opinião pública favorável** à prevenção e erradicação do trabalho infantil
- Incorporação do tema na **agenda pública e na agenda política** para gerar demandas de políticas

INCLUSÃO PRODUTIVA

**444.189 ADOLESCENTES E JOVENS  
FORAM CONTRATADOS COMO  
APRENDIZES EM 2018**

COLUNA - ARIEL DE CASTRO ALVES

**ENTENDA A LEI QUE MUDA A REGRA  
PARA VIAGENS DE CRIANÇAS  
DESACOMPANHADAS**

ENTENDA

**O QUE É TRABALHO INFANTIL?**

SÃO PAULO

**ENCONTRO DÁ PROTAGONISMO A  
ADOLESCENTES NA LUTA CONTRA O  
TRABALHO INFANTIL**

**COPA SEM  
TRABALHO INFANTIL**

**TIO,**  
~~**compra**~~  
~~**UMA BALA?**~~

»«

Quer ajudar  
de verdade?

**DISQUE 156**

E informe onde você viu uma criança trabalhando.  
Ajude a encontrar quem precisa de proteção.

Aponte o câmera do celular para o  
QR Code e envie a informação online

chegadetrabalhoinfantil.org.br

Realização

ARRENDZ | Rede Terceira | GOVERNO DO ESTADO DE SÃO PAULO

Apoio

cabify | SAVINA



## COPA DO MUNDO SEM TRABALHO INFANTIL

- 12 de junho - **Dia Mundial de Combate ao Trabalho Infantil**;
- Lançamento oficial da campanha [Copa Sem Trabalho Infantil](#);
- Rede Peteca, em parceria com a Secretaria Municipal de Assistência e Desenvolvimento Social (**Smads**) e a Cabify, e com apoio da Sociedade Amigos da Vila Madalena (Savima);
- Atividades de sensibilização de clientes e funcionários de estabelecimentos de regiões boêmias de São Paulo, como Vila Madalena, na Zona Oeste, e Vila Olímpia, na Zona Sul, e todos os pontos da cidade com concentração de bares e de público para assistir aos jogos da Copa.

# COPA DO MUNDO SEM TRABALHO INFANTIL

**MOBILIZAÇÃO  
SOCIAL**



**CAMPANHA  
CARNAVAL 2019**





## MOBILIZAÇÃO SOCIAL

Desenvolvida em parceria com a Secretaria Municipal de Assistência Social de São Paulo (SMADS), a campanha teve como mote “Escolha Ver”, incentivando denúncias de caso de exploração sexual e trabalho infantil durante o carnaval.



# MOBILIZAÇÃO SOCIAL



**ESCOLHA VER**

A Comissão Municipal de Enfrentamento à Violência, Abuso e Exploração Sexual de Crianças e Adolescentes tem como atribuição a sensibilização e mobilização do poder público e sociedade civil para esse tema tão importante.

Com esse objetivo, a Cidade de São Paulo, em 2019, será palco do 14º Grito de Carnaval contra a Exploração Sexual de Crianças e Adolescentes.

A campanha ocorre desde 2005 e reúne no centro da capital paulista centenas de crianças e adolescentes atendidos pela rede de serviços da Assistência Social e da rede da Saúde. A programação, com diversas atividades culturais, é feita especialmente para e com a participação delas!

Entre em contato: [emescaadm@prefeitura.sp.gov.br](mailto:emescaadm@prefeitura.sp.gov.br)



- CCAs e CCJs trabalharam as temáticas com as crianças por um mês.
- Evento em 28 de fevereiro no Vale do Anhangabaú: foram distribuídas 2.500 camisetas, 1.500 bonés, 700 squeezes, e 15 mil ventarolas para os mais de 2 mil participantes.



## MOBILIZAÇÃO SOCIAL



Também participaram do evento Nelson Alda, Coordenador de Proteção Especial da SMADS ; José Castro, Secretário da SMADS; Francisco Arantes, Subprefeito da Sé; e Felipe Tau, gestor da Rede Peteca.

Durante o carnaval, a equipe de Educadores Sociais da SMADS percorreu os blocos distribuindo as peças da campanha aos foliões.

**SHOPPING METRÔ  
SANTA CRUZ 2019**



Tio, ~~compra~~ uma bala?

**CHEGA  
DE TRABALHO  
INFANTIL**

**QUER AJUDAR DE  
VERDADE?**

Construa uma infância mais justa com a **equipe social**  
disponibilizada pelo Shopping Metrô Santa Cruz

★★★

## MUDANÇA DE COMPORTAMENTO

O Shopping Metrô Santa Cruz lançará em março de 2019 uma estratégia inédita de prevenção e erradicação do trabalho infantil. Desenvolvida em parceria com a SMADS e a Rede Peteca – Chega de Trabalho Infantil, a iniciativa disponibiliza uma equipe social contratada pelo próprio shopping para realizar a abordagem de crianças e adolescentes em situação de trabalho infantil. Paralelamente, é realizada uma campanha de comunicação, desenvolvida pela Cidade Escola Aprendiz, tendo como público-alvo consumidores e lojistas.



**PEDIR DINHEIRO TAMBÉM É UMA FORMA DE TRABALHO**

Viu uma criança ou adolescente que precisa de cuidado? Informe um **funcionário do shopping** ou envie um **whatsapp** para (11) 9 8443-3895.

Assim, a **equipe social** disponibilizada pelo Shopping Metrô Santa Cruz poderá realizar o acolhimento da criança ou do adolescente.

E, em seguida, encaminhar a família dela para os **serviços de proteção social**.

\*\*\*

**Você também pode apoiar organizações que atuam em prol da infância e da juventude.**

Saiba mais no site do projeto Rede Peteca:  
[www.chegadetrabalhoinfantil.org.br](http://www.chegadetrabalhoinfantil.org.br)

Logos de Shopping Metrô Santa Cruz, Rede Peteca e Prefeitura de São Paulo.

Mais informações: [sac@shoppingmetro.com.br](mailto:sac@shoppingmetro.com.br)  
Fone: (11) 3471-7981 • Piso Térreo



# MUDANÇA DE COMPORTAMENTO

## QUER SABER MAIS?



Veja outras informações sobre a campanha e mande suas dúvidas sobre o trabalho infantil

Acesse o site [www.chegadetrabalhoinfantil.org.br](http://www.chegadetrabalhoinfantil.org.br) e as redes sociais do projeto Rede Peteca



Mais informações: [sac@shoppingmetro.com.br](mailto:sac@shoppingmetro.com.br)  
Fone: (11) 3471-7981 • Piso Térreo

Tio, dá um trocado?

CHEGA DE TRABALHO INFANTIL

QUER AJUDAR DE VERDADE?

Construa uma infância mais justa com a **equipe social** disponibilizada pelo Shopping Metrô Santa Cruz



Foram produzidas cartilhas, flyers, toalha de bandeja, displays de mesa, adesivos para escada rolante e para espelho de banheiro. As peças serão distribuídas a partir de março deste ano.

### VOCÊ SABIA QUE CRIANÇA QUE PEDE DINHEIRO ESTÁ TRABALHANDO?

Criança que trabalha não consegue estudar e, quando adulta, não consegue trabalhar em bons empregos, porque não estudou, perpetuando assim o ciclo da pobreza de sua família.

### O QUE ESTAMOS FAZENDO

O Shopping Metrô Santa Cruz acredita que uma infância justa é uma infância livre do trabalho infantil. Por isso, disponibiliza uma **equipe social** formada por um orientador socioeducativo, um assistente social e um pedagogo. Em parceria com a **Secretaria Municipal de Assistência e Desenvolvimento Social**, vai se encarregar de localizar as famílias dessas crianças e encaminhá-las para as políticas de proteção existentes.

\*\*\*

### COMO VOCÊ PODE AJUDAR

Dar dinheiro mantém a criança no ciclo da exploração. Avise o funcionário do Shopping para que a **equipe social** seja acionada ou envie um **whatsapp** para (11) 9 8443-3895.



### MITOS

#### Trabalhar afasta da criminalidade

Crianças que trabalham correm mais risco de serem induzidas a praticar atos ilícitos. Normalmente sozinhas, também se tornam alvos fáceis de traficantes e outros criminosos.

#### Trabalhar só um pouco ajuda a construir valores

O trabalho precoce expõe as crianças e adolescentes a todo tipo de perigo. Desde 2007, mais de 40 mil meninos e meninas sofreram acidentes de trabalho, como fraturas, amputações e queimaduras, e cerca de 240 morreram.

FONTES: SISTEMA DE INFORMAÇÃO DE ACHADOS DE INFÂNCIA ABUSADA (SIIA) - BRASIL/2010/2011.

## REFORMA TRABALHISTA

- Proposta original trazia trechos que alteravam a legislação para a contratação de jovens aprendizes:
  - nova base de cálculo para a cota de aprendizagem, diminuindo o número de aprendizes necessários para cumpri-la.
  - poder de decidir quais atividades são ou não compatíveis para a admissão desses jovens.
- Após mobilização da rede de proteção, foram retirados do [Projeto de Lei](#) da [reforma trabalhista](#) aprovado na Câmara:

Você pode se posicionar contra a ameaça à lei de aprendizagem entrando em contato com o seu deputado.

[Clique aqui para ver o telefone e o e-mail do seu candidato](#)

[Participe do abaixo-assinado da Rede Peteca – Chega de Trabalho Infantil](#)



## Pedra, Papel e Tesoura

- Oficinas de educomunicação e quadrinhos a escolas da Região Sudeste, com foco no combate ao trabalho precoce.
- São Paulo (SP), Cabo Frio (RJ) e Setubinha (MG)
- Gibi
- 8 desenhos animados
- Cartilha informativa



# Pedra, Papel e Tesoura

EDUCOMUNICAÇÃO

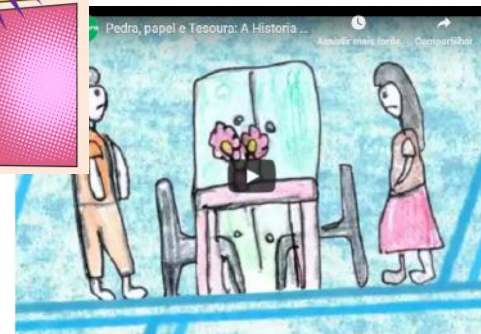

CIDADE ESCOLA  
**APRENDIZ**